

Planta Baixa

Escala 1:50

- TETO :**
- 1 cobertura aparente
- PAREDES :**
- △ - REBOCO PAULISTA - pintura em larex gelo 2 demãos
 - △ - AZULEJO ELIANE REF. SHELTON WHITE ESMALTADO, BRANCO BISOTÉ , TAMANHO NOMINAL 33X33 lavatórios, coucos e barrado h=2,00m dentro dos banheiros
 - revestimento nos mictórios
- PISO :**
- 1 - CERÂMICA ESMALTADA, RUSTICA (ALTO TRAFEGO) , TAMANHO NOMINAL 33X33 - PEI 5
 - 2 - PISO CIMENTADO DESEMPENADO - pintura tinta especifica para piso ou quadra esportiva
- alvenaria a construir
- alvenaria a demolir

ESQUADRIAS:

- P1 PORTA METAL 1,00X2,10m
- P2 PORTA MADEIRA 0,70X2,10m
- P3 PORTA MADEIRA 0,80X2,10m
- P4 PORTA MADEIRA 0,90X2,10m

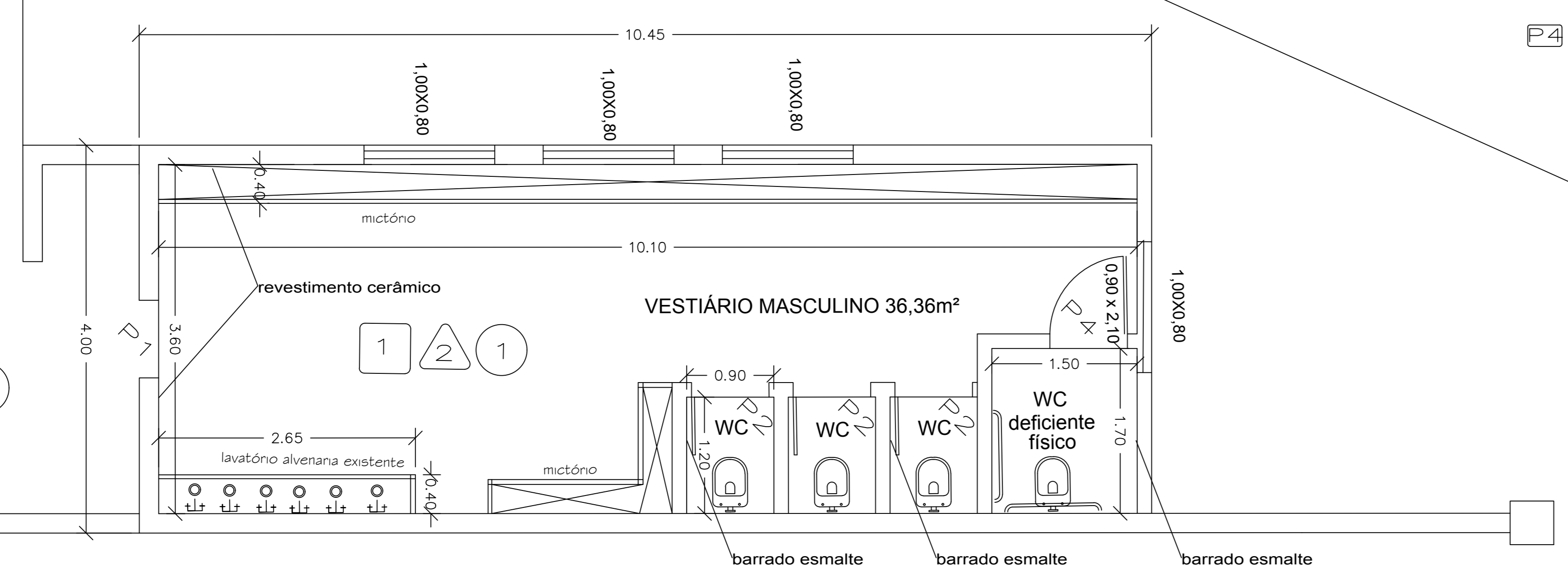
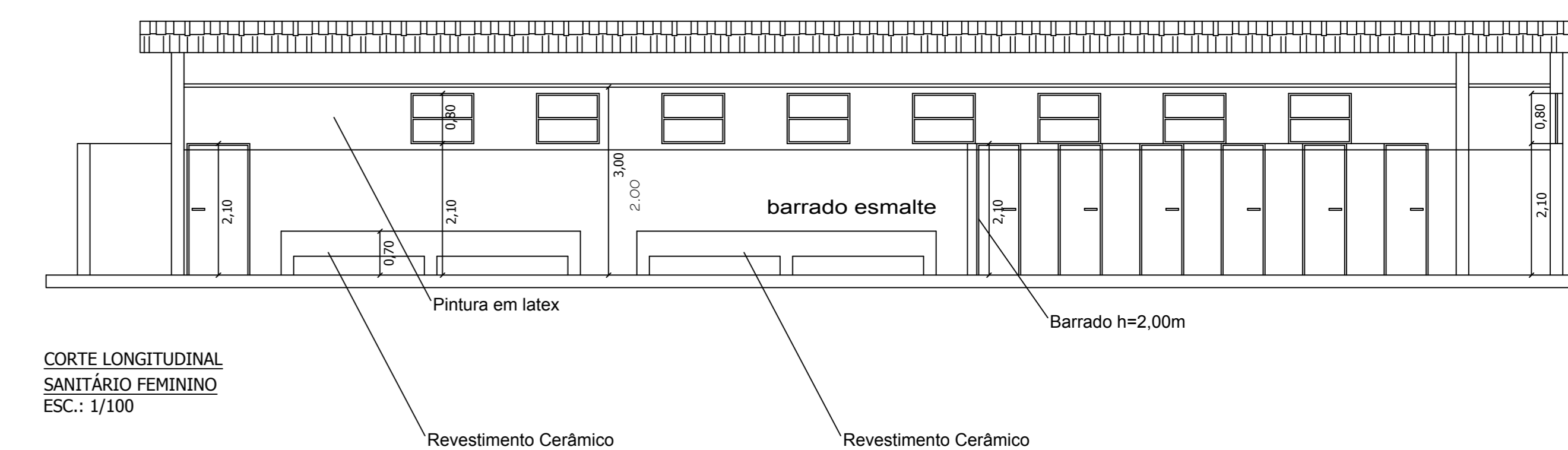
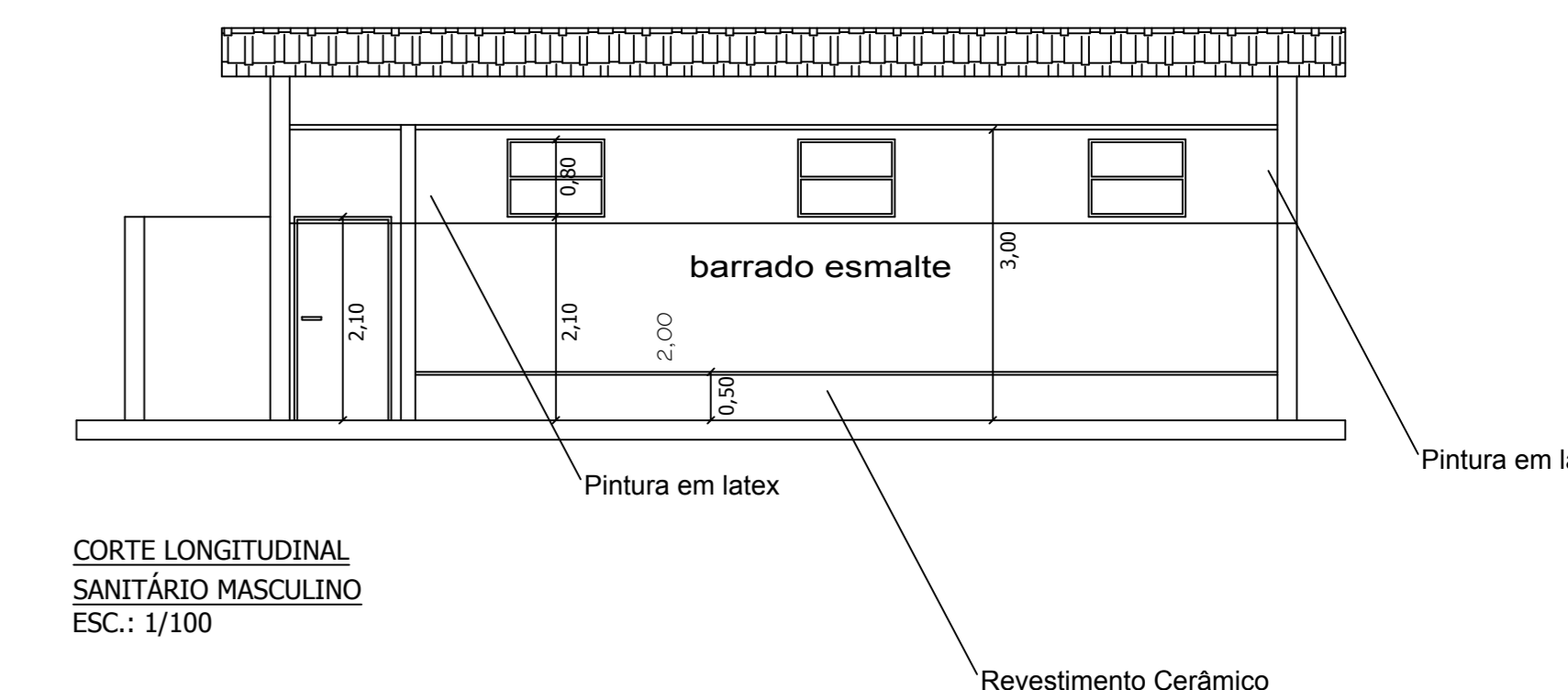

Planta Baixa

Escala 1:50

ÁREAS CONSTRUIDAS SITUAÇÃO ATUAL

ÁREA WC. FEMININO = 114,08 m²
 ÁREA WC. MASCULINO = 41,80 m²
 BILHETERIAS = 5,50x2 = 11,00 m²
 ENTRADA = 18,48 m²
 TOTAL = 185,36 m²

Reforma e Construção de Muro do Parque Exposição Projeto e Contrução Civil	Prancha 03/05 REFORMA
Projeto de Reforma	
Planta Baixa, Layout, Cortes, Cobertura - escala indicada	ENGENHEIRO CIVIL
Local: Prefeitura Municipal de Cristais Paulista - SP	LUCIANO GARCIA Data: 15/11/2023
Resp. Técnico CREA 506 223 905 5	Eng. Luciano Gustavo Garcia